REDDINGSBRIGADE
Noordwijk

Bosweg 4
2202 NV Noordwijk

T 0620445745
E secretaris@reddingsbrigadenoordwijk.nl
W www.reddingsbrigadenoordwijk.nl

IBAN NL21INGB0000578829
KvK 40445272

Jaarverslag 2017

De Noordwijkse Reddings Brigade is aangesloten bij de Koninklijke Nederlandse Bond tot het Redden van Drenkelingen

In 2017 zijn de leden van de Noordwijkse Reddings Brigade weer actief geweest op allerlei werkterreinen. Naast uiteraard de strandbewaking en opleidingen, met bewaking & beveiliging van evenementen georganiseerd door derden op het strand, een 24/7 stand-by voor inzet op verzoek van de veiligheidsregio en/of kustwacht en met technische – en beleidsmatige zaken.

Samenstelling bestuur:

Het bestuur bestaat uit de volgende leden:

E. Hazenoot	- voorzitter
M. Leij	- secretaris
A. Turion	- penningmeester
J. van Went / L. van Went	- bestuurslid hulpverlening
P. Kersten	- vacant
B. Star	- bestuurslid materiaal
M. van Egmond	- bestuurslid promotie

Bestuursactiviteiten

- Algemeen

Het bestuur heeft zich, naast de normale bestuurlijke gang van zaken, beleidsmatig beziggehouden met de onder haar ressorterende disciplines. Naast de, maandelijkse, bestuursvergaderingen is er in 2017 de jaarlijks terugkomende Algemene Ledenvergadering gehouden. Het bestuur was aanwezig of liet zich vertegenwoordigen bij vergaderingen of bijeenkomsten van de Gemeenteraad; Raadscommissies; Reddingsbrigade Nederland; diverse recepties van gemeente, overheid en andere instanties.

- Zwembad

Uiteraard heeft de NRB in 2017 ook hard gewerkt in het zwembad om invulling te geven aan haar belangrijkste doelstelling, namelijk het voorkomen van de verdrinkingsdood. Dit door het geven van zwemlessen op de vertrouwde dinsdagavond.

- Contacten

Het contact met de leden van andere brigades is goed en wordt in de toekomst nog geïntensiveerd. In de zomermaanden lopen leden van gastbrigades gedurende enkele weken strandwacht in Noordwijk, zoals die van Noordwijkerhout en Leiderdorp. Daarnaast worden er met regelmaat bezoeken gebracht door andere reddingsbrigades uit het gehele land.

Goede contacten zijn er ook met het bestuur, commissies en medewerkers van de overkoepelende organisatie Reddingsbrigade Nederland en de Gemeente Noordwijk.

- Samenwerking

Op deze plaats mag zeker genoemd worden de prettige samenwerking met de ambulancedienst RAV-HM, Alarm Centrale HM, de (strand)politie, de KNRM, Kustwachtcentrum, de strandverenigingen, de strandexploitanten en diverse buurbrigades. Dat de samenwerking soepel en vriendschappelijk verloopt, blijkt vooral tijdens de diverse alarmeringen van afgelopen zomer, of deze nou vanuit de NRB kwamen of vanuit KNRM of een buurbrigade.

De samenwerking en de verstandhouding met de plaatselijke pers is uitstekend. Zowel in de lokale bladen als bij BO-Bollenstreek omroep en 112Bollenstreek.nl wordt regelmatig ingezonden kopij van de NRB geplaatst.

- Bondsactiviteiten

Naast hun brigadewerk zijn een aantal leden als examenofficial en/of als lid van een commissie van de Bond actief.

Ook met name de lokale alarmploeg staat samen met een OvD-Red 24/7 paraat om met haar alarmvlet regionaal- dan wel landelijk ingezet te kunnen worden bij overstromingen.

- ARBO

Binnen de vereniging is een lid aangesteld als veiligheidscoördinator. Deze zal te allen tijde onveilige situaties aankaarten en tevens preventieve maatregelen voorstellen.

Financiële zaken

- Collecte / Giften / Legaten en Sponsoring
  In 2017 heeft de brigade traditiegetrouw weer gecollecteerd in de eerste week van juli waarbij vele leden in het geel de straten van Noordwijk doorkruiste. Daarnaast ontvangen wij giften van particulieren of ondernemers die met een specifieke actie het waardevolle werk van de brigade willen ondersteunen.

- Beveiligen evenementen
  Op verzoek van derden verleent de NRB regelmatig medewerking aan evenementen. Een goed voorbeeld hiervan is de welbekende en traditionele Nieuwjaars duik. Omdat hierbij vaak kosten gemaakt worden is de brigade genoodzaakt hier een vergoeding voor te vragen.

- Bijdrage Gemeente Noordwijk
  De Gemeente Noordwijk draagt de NRB een warm hart toe. Zoals bekend is er een investeringsfonds waardoor het mogelijk is om materialen te vervangen.

- Verdere financiële ondersteuning
  Het bestuur wil haar dank uit laten gaan naar donateurs, bedrijven en de Gemeente Noordwijk voor hun financiële steun in het afgelopen jaar. Zonder die steun en de inzet van alle leden van de NRB zou het niet mogelijk zijn om de vereniging goed te laten functioneren.

Hulpverlening

Dit is een weergave van de strandbewaking, alarmploeg, beveiligingen en samenwerking in de veiligheidsregio.

In dit jaaroverzicht zijn gegevens verwerkt van de strandbewaking met cijfers over uren bezetting van de strandposten, tellingen van vondelingen en verleende EHBO.
Incidenten met hulpverlening door strandwacht en alarmploeg zijn onder de discipline alarmploeg geregistreerd.
Beveiliging bij evenementen staan ook geregistreerd. Gelukkig zijn daar nagenoeg geen (ernstige) incidenten of ongevallen voorgevallen.
Deze gegevens zijn ook verstrekt aan de coördinator RVR in de veiligheidsregio Hollands-Midden. En dit jaar zijn de gegevens ook opgegeven bij Reddingsbrigades Nederland afdeling communicatie en fondsenwerving. Dit om duidelijk te maken hoeveel reddingsbrigade Nederland eigenlijk vrijwillig doet voor de samenleving.
Langs de kust werken de reddingsbrigades ook samen bij beveiliging van sportieve activiteiten waar het een groter strandgedeelte betreft dan in het eigen bewakingsgebied.
Het NK Lifesaving 2017 heeft dankzij het mooie weer veel belangstelling mogen beleven en is een mooie reclame geweest voor het reddingswerk langs de Nederlandse kust. Dit jaar is bij het NK ook een ploeg van de NRB aanwezig geweest.

Strandbewaking
Het registratiesysteem op de posten van de NRB is door eigen brigadeleden ontworpen en maakt o.a. gebruik van persoonsgegevens zoals naam, diploma's en certificaten uit de centrale leden administratie. Uit deze registratie blijkt dat er 99 leden actief hebben deelgenomen voor kortere of langere tijd (enkele uren tot meerdere dagen).
In de twee onderstaande tabellen staan de genoteerde uren van strandwachtleden en anderen op de respectieve posten en uitgesplitst op de maanden dat de posten op strand stonden.
Het is duidelijk dat er iets moet gebeuren om het tij te keren. Hiervoor zijn er gesprekken gaande met de gemeente om te zien of er in de toekomst een vergoeding voor de uren mogelijk is. Hiervoor zijn er reeds gesprekken geweest bij RB Katwijk, dit zal in 2018 verder gaan.

Ten opzichte van vorig jaar zijn er meer uren in Mei en Juni geregistreerd waardoor het totaal iets hoger uitkomt dan vorig jaar, echter het gemiddelde in het hoogseizoen is wederom achteruit gegaan.

Post	mei-17	jun-17	jul-17	aug-17	sep-17	Totaal
Post 1	644	1304	2140	2769	529	7386
Post 2	0	70	0	0	0	70
post 3	0	0	36	221	9	266
Totaal	644	1374	2176	2990	538	7722

post	Jan.- 2016	mei-2016	jun-2016	jul-2016	aug-2016	sep-2016
post1	25	6	901	2075	2729	596
post2	-	3	-	56	-	-
post3	-	49	91	498	461	24
Totaal 7507	**25**	**58**	**992**	**2629**	**3190**	**620**

Vondelingen (gevonden en gezocht) herenigd
Uiteraard worden vondelingen genoteerd. Gegevens van gevonden (19) en zoekgeraakte (32) personen worden op een standaard rapportje genoteerd en opgenomen in het registratiesysteem.
In 2013 zijn door Politie en Reddingsbrigade Nederland werkafspraken gemaakt over vermissing personen. 30 minuten vermist de politie informeren. 1 uur vermist zoekactie opstarten. Ook in Noordwijk worden deze werkafspraken gehanteerd.
De nationaliteit en de leeftijd worden zoveel mogelijk geregistreerd. Deze varieerde van 32,5 tot 10 jaar. Echter 1 persoon was reeds 43 jaar oud.
Dit jaar zijn er alleen vondelingen geregistreerd op post1.

Dit jaar zijn er weer veel polsbandjes verstrekt of meegenomen. De bandjes worden gratis beschikbaar gesteld. Ook de oude zijn nog uitgegeven ondanks dat een nieuwe sponsor de bandjes beschikbaar stelde.

EHBO
Tijdens het zomerseizoen worden bijna alle incidenten en kleine verwondingen genoteerd. Echter de insecten en snij- en schaafwonden vormen wel het grootste deel.
Opvallend is dat dit jaar geen kwallenbeten zijn geregistreerd, waarschijnlijk omdat tegenwoordig alleen het advies word gegeven om terug zee in te gaan en uit de zon te blijven. Dit word dus niet langer geregistreerd.
Niet registreren van kwallenbeten heeft vermoedelijk geleid tot het enorme verschil in EHBO hulpverleningen. 153 in 2017 ten opzichte van 488 in 2016.

Opleidingen voor strandbewaking
Voor de strandbewaking worden leden opgeleid binnen de vereniging door eigen instructeurs die over de benodigde ervaring en diploma's beschikken. Er wordt opgeleid voor Lifesaver-beach tot Senior Lifeguard (postcommandant). Na Lifesaver-beach volgt junior Lifeguard-beach, Lifeguard-beach met de specialisaties voor schipper, chauffeur (met Optische & Geluidssignalen te mogen gebruiken) en schipper op een RWC (waterscooter). Met een specialisatie in een landelijke opleiding wordt men schipper in rampenomstandigheden. Niet alle leden hebben gebruik gemaakt om de diploma's die ooit behaald zijn in de oude opleidingslijn om te zetten naar de nieuwe lijn van Lifeguard (-beach). Daarentegen zijn die diploma's voor de eigen vereniging niet minder waard dan de nieuwe. Met een noodzakelijke toets kan men de vaardigheid tonen om binnen de vereniging met snelle vaartuigen en voertuigen te kunnen functioneren.

Alarmploeg

De alarmploeg bestaat uit een groep van 17 leden, 2 ploegleiders en enkele oudgedienden die voor het thuisfront functioneren. Om de kwaliteit op peil te houden wordt aan oefeningen deelgenomen in landelijk verband van Reddingsbrigade Nederland, regionaal georganiseerd vanuit de samenwerking Regionale Voorziening Reddingsbrigades (RVR) in de eigen veiligheidsregio met varende eenheden die beschikbaar zijn en plaatselijk met buurbrigades, KNRM, politie ambulancedienst etc.
Bij de NRB is 1 lid Officier van Dienst – Reddingsbrigade (OVD-Red). Bij grote calamiteiten kan hij gevraagd worden bij de inzet van reddingsbrigades te acteren in een CoPI of motorkapoverleg.
Het aantal hulpverleningen is wederom iets minder dan in 2016. Dit heeft o.a. te maken met de slechtere weersomstandigheden en minder drukte op het strand. Het gebruik van Optische & Geluidsignalen wordt tot een minimum beperkt omdat mensen toch altijd al nieuwsgierig zijn door dergelijke geluiden en dat averechts werkt op de snelheid van optreden. Er is slechts 1 maal gebruik gemaakt van optische en geluidssignalen en 14 maal het oranje zwaailicht. In totaal zijn er 44 inzetten geweest. Waarvan er 24 maal

is samengewerkt met de ambulance dienst.

Veel acties zijn gemeld door of aan de Gemeenschappelijke Meldkamer en als gevolg daarop geactiveerd op de pagers van de alarmploegleden. Er wordt gecommuniceerd op C2000 met de meldkamer. Ook is er telefonisch contact met het Kustwachtcentrum (KWC) als er een gecoördineerde actie is met de KNRM of dat er direct een verzoek komt van het KWC via P2000.
Uiteindelijk zijn er 1 incident geweest waaruit personen zijn gered die in een levensbedreigende situatie verkeerden. Tevens is er dit jaar ook bijstand verleend aan een man die levenloos in zee werd aangetroffen. Hulp aan baders en zwemmers is vanwege afdrijven bij oostelijke wind tot een handreiking of ondersteuning bij het uit zee komen. De acties bij zoeken in zee komen van meldingen waarbij gecoördineerd is samengewerkt met KNRM en of buurbrigade. Bij bovengenoemde acties is bijna altijd de alarmploeg betrokken geweest.

Beveiligingen
Veel instanties vragen aan de NRB om een stukje veiligheid te willen bieden bij evenementen. De verzoeken komen zowel van grote sportorganisaties als van plaatselijke verenigingen en scholen. Zoveel als mogelijk wordt hieraan gehoor gegeven. Er zijn echter kosten aan verbonden. Zo wordt er ook onderscheid gemaakt of het voor een goed doel is of dat er een commerciële organisatie bij is betrokken. Het wordt echter steeds moeilijker om voldoende mensen te mobiliseren om aan de verzoeken te kunnen voldoen. Veel jonge leden geven zich op en doen daardoor ervaring op. Gelukkig zijn er maar weinig incidenten. De relatie voor de NRB moet tenminste te maken hebben met strand, zee of binnenwater en direct binnen of aan de gemeentegrenzen gelegen zijn. Er is een gouden afspraak met buurbrigades over samenwerking en niet op elkaars gebied te concurreren.
In totaal hebben we afgelopen jaar 29 beveiligingen uitgevoerd welke samen meer dan 4800 euro hebben opgebracht. Een mooi resultaat kunnen we wel zeggen.

Regionale Voorziening Reddingsbrigades
In de veiligheidsregio Hollands-Midden hebben zich 7 reddingsbrigades verenigd om op een georganiseerde wijze hulpverlening te kunnen bieden bij incidenten op het water binnen de veiligheidsregio. Daarvoor is een convenant getekend met de veiligheidsregio. Met varend materieel kunnen de reddingsbrigades ondersteuning bieden aan de professionele hulpdiensten daar waar er te weinig materieel voorhanden is. Echter kunnen de brigades niet in de eerste lijn hulpverlening acteren. Het zijn allen vrijwilligers die van werk of opleiding moeten komen. Ook de aanrijdtijd speelt een rol. Op dit

moment wordt aan een systeem van oproepen en beschikbaarheid gewerkt binnen deze groep. Aan de kust zijn de reddingsbrigades Katwijk en Noordwijk al actief voor strand, zee en duin en het binnenwater. Aan de binnenwateren zijn de volgende brigades verenigd en of operationeel: Leiden, Leiderdorp, Waddinxveen, Alphen a/d Rijn en Gouda. Er is intern een vorm van samenwerken op het gebied van opleidingen en oefenen.
Het tijdelijke convenant met het ministerie van Binnenlandse zaken is in 2017 afgelopen. Reddingsbrigade Nederland heeft in 2017 intensieve lobby gedaan en gesprekken gevoerd met de afzonderlijke veiligheidsregio's. Elke veiligheidsregio waaronder ook Hollands Midden, waar wij onder vallen, hebben nu een nieuw convenant ontworpen met Reddingsbrigade Nederland of met de Brandweer of met beide partijen. Voor Hollands Midden is dit ontwerp in Januari 2018 afgerond en dient er nu alleen nog een handtekening onder gezet te worden van de directeur veiligheidsregio en de directeur van Reddingsbrigades Nederland. Hiermee is de inzet van de Nederlandse reddingsvloot (NRV) gewaarborgd. Noordwijk heeft voor de NRV een vlet beschikbaar met bemanning.

Er word reeds intensief samengewerkt met de reddingsbrigades in de regio op gebied van opleiden, oefenen en trainen. In het kader hiervan is er in Oktober een leerzame oefening geweest in Gouda in combinatie met het orde kruis. Dit zal de komende jaren worden geïntensiveerd en verder uitgebouwd.
In onderstaand plaatje is Nederland gekleurd in oranje regio's, oranje/rode regio's en zwarte regio's. Oranje betekent dat in die regio uitsluitend reddingsbrigade eenheden voor de NRV worden ingezet. In oranje/rode regio's is dit een combi van Reddingsbrigade en Brandweer. Zwarte regio's zijn er geen eenheden benodigd vanwege het niet bestaan van overstromingsgevaar.

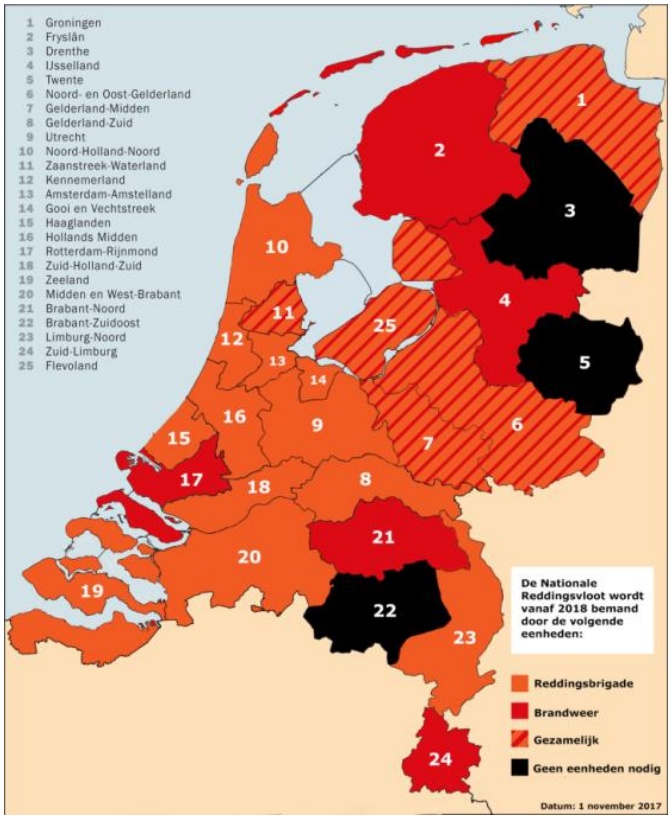

Opleidingen

Het afgelopen jaar zijn er in het zwembad, op het strand en bij de EHBO verschillende opleidingen gegeven. Alle opleidingen zijn afgesloten met een examen en alle kandidaten zijn geslaagd.
Grote dank aan alle opleiders voor hun inzet en het behaalde resultaat.

In het zwembad hebben

71 kinderen examen gedaan voor een van de diploma's van het Zwem ABC
68 personen examen gedaan voor een van de diploma's van de diplomalijn Zwemmend Redden
De verdeling van de behaalde diploma's staan hieronder

ZWEMBAD					
Diploma	14-3-2017	5-6-2017	12-12-2017	Totaal	
Zwem ABC A	10x	9x	7x	26x	
Zwem ABC B	4x	12x	11x	27x	
Zwem ABC C	10x	3x	5x	18x	71

Diploma	28-3-2017	19-12-2017	Totaal	
Junior Redder 1	1x	13x	14x	
Junior Redder 2	5x	1x	6x	
Junior Redder 3	3x	4x	7x	
Junior Redder 4	5x	5x	10x	
Zwemmend Redder 1	10x	5x	15x	
Zwemmend Redder 2		9x	9x	
Zwemmend Redder 3	2x		2x	
Zwemmend Redder 4			--	
Life Saver 1	1x		1x	
Life Saver 2	4x		4x	
Life Saver 3			--	68

Op het strand hebben:

32 personen examen gedaan voor een van de diploma's van de diplomalijn Waterhulpverlening.
De verdeling van de behaalde diploma's staan hieronder

STRAND			
Diploma	2-9-2017	24-9-2017	
Life Saver Beach		8x	
Junior Lifeguard Beach	2x		
Lifeguard Beach	6x		
Senior Lifeguard	1x		
Life Saver Beach	8x		
Senior Lifeguard Schipper	2x		
Chauffeur	5x		32

EHBO

98 personen hebben een van de herhalingslessen voor het MFA diploma EVH-A gevolgd en zijn geslaagd.

MFA		
Beginners	--	
Herhaling	98x	98

Materiaal

De discipline materiaal heeft in 2017 weer prima gefunctioneerd binnen de organisatie van de NRB.

De materiaaldisciplines zijn ten opzichte van 2016 niet gewijzigd. De disciplines bestaat uit de volgende onderdelen:

- Varend materieel — Vaartuigen, kano's, rescueboards
- Motoren — Buitenboord motoren
- Rijdend materieel — Voertuigen, aanhangers en trailers
- Communicatie middelen — Mobilofoons, portofoons, telefoons, PC's
- Veiligheidsmiddelen — Redvesten, overlevingspakken
- EHBO materialen — EHBO-middelen, AED's en beademingspoppen EHBO ruimtes in de posten
- Constructie — Algemene constructie werkzaamheden + gebouwen
- Huismeester — Materiaalgebouw (clubgebouw)
- Materiaal zwembad — Diverse lesmaterialen + opslag
- Materiaal strandbewaking — Strandposten (inrichting)

<u>Materieel, materiaal en faciliteiten</u>

In 2017 zijn er containers vervangen voor het al materiaal op het strand,
Aan het einde van het strandseizoen hebben we de elektrische Polaris in ontvangst kunnen nemen. Verder hebben we ter vervanging van een van de Grote Ribs 2 kleinere rubberboten aangeschaft. Deze zullen in het seizoen 2018 worden ingezet. Elke standpost is nu voorzien van een kleine lichte boot. Hiermee kunnen we onze taken met een kleine bezetting realiseren.

Post 3 te Langevelderslag is ook vervangen. De nieuwe post in combinatie met een container waar voor het seizoen 2018 een Polaris en kleine rubberboot gestald wordt vormt een compleet geheel.

Er zijn ook 2 containers gesponsord. 1 van deze containers is opgeknapt en zal geplaatst worden bij Post 2 op de Duindamseslag.
De 2e container blijft staan bij het materiaal-gebouw. Hierin staan in de winter de polarissen.

Het materieel dat is vervangen zal ingeruild of verkocht worden. Dit betreft 2 terhi's met motoren, 1 motor van een vlet en 1 grote Rib (de Maarten Plug)

Post 2 zal nog niet vervangen worden ondanks de toezegging van de Gemeente. Op basis van het beperkte gebruik van de post de afgelopen jaren is dit besluit ook wel weer te verklaren. Met onder andere het nieuwe materiaal hopen we toch weer bezetting te krijgen voor deze post.

In 2017 hebben we onze communicatie middelen vervangen. Het analoge systeem is nu vervangen door een digitaal systeem. Met de nieuwe communicatie middelen zullen we een beter bereik hebben onderling, met de KNRM en met andere brigades. Die nieuwe apparatuur beschikt ook nog over de analoge kanalen. Hiermee kunnen ook nog op het netwerk van RedNed communiceren.
Katwijk en Wassenaar beschikken ook al over het digitale systeem. Andere brigades zullen volgen.

Voor het muizwemmen is nieuw lesmateriaal gerealiseerd. Het nieuwe lesmateriaal kan steeds weer opnieuw worden gebruikt.

In 2017 is besloten niet verder te gaan met de jaarlijkse toneel voorstellingen. Het decor heeft een goede bestemming gekregen bij theaterschool Teylingen

De nieuwbouw plannen vorderen langzaam maar gestaagd. De Gemeente Noordwijk, NRB en ZVN zijn overeengekomen op welke wijze het eigendom en de kosten zullen worden gerealiseerd.
In 2018 wordt een overeenkomst getekend en zullen de plannen verder worden uitgewerkt. We richten ons nu op start bouw na het seizoen 2019.

Financiën materiaal
In 2017 hebben we helaas hoge kosten gemaakt aan reparaties van onze voertuigen. De Landrover zit eigenlijk aan zijn afschrijftermijn. Wanneer de nieuwbouw gerealiseerd wordt zal een voertuig met de specificaties van de Landrover niet meer noodzakelijk zijn. Nu hebben we deze nog wel nodig. Om aanschaf kosten uit te sparen hebben we de aanschaf van een nieuw voertuig nog even voor ons uit geschoven. Afhankelijk van de voortgang van de nieuwbouw zullen we in 2018 een besluit nemen m.b.t. de vervanging van de Landrover.

Vanuit het investeringsfonds hebben we voor ± € 45,500,- geïnvesteerd in nieuw materiaal
Voor 2018 is er een bedrag van ± € 119,000,- gebudgetteerd, zonder vervanging van de Landrover bedraagt dit budget ± € 39.400.
Binnen dit budget is opgenomen: een motor voor de Grote Rib (Sandra), 2 motoren voor de nieuwe kleine rubberboten, extra communicatie middelen, piepers voor de alarmorganisatie, vervanging van overlevingspakken en redvesten, clubkleding, inventaris strandposten en ICT middelen.

Voor elke vervanging wordt steeds weer gekeken of deze noodzakelijk is. Daar waar mogelijk schuiven we posten door wanneer het materiaal nog goed is. Op deze wijze houden we het fonds gezond voor investeringen in de toekomst.

Onderhoudsavonden
De maandagavond is sinds jaar en dag de vaste onderhoudsavond. Als vereniging kunnen we ons gelukkig prijzen met de inzet van veel vrijwilligers die elke maandagavond bezig zijn met onderhoudswerkzaamheden.

Promotie

Van begin tot eind 2017 hebben we over het geheel aardig wat promotie activiteiten gedaan. Omdat dit over het gehele jaar uitgespreid is kun je merken dat ook dit jaar de Reddingsbrigade Noordwijk binnen de gemeente en daar vlak buiten een bekende en gerenommeerde vereniging is. De activiteiten en promotie is bedoeld voor leden van binnen onze vereniging maar ook bedoeld voor mensen buiten onze vereniging. Activiteiten binnen de vereniging zorgt voor een interne verbinding met elkaar. En activiteiten die ook voor buiten de vereniging zijn bedoeld zorgen voor o.a. aanwas van nieuwe leden, nieuwe sponsoren en good will.

Onderstaand een overzicht van enkele zaken.

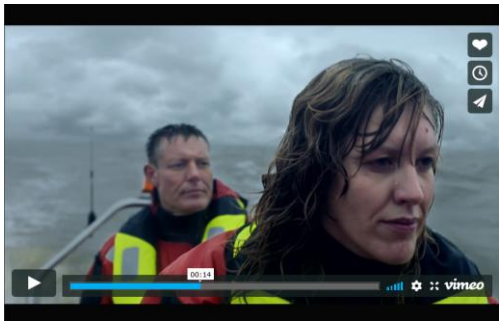

Begin januari is de Landelijke ING campagne geweest waar de NRB een hoofdrol in had.

Opvolgende op de ING landelijke campagne hebben we een Promotie video met Willy Wartaal op de kaag geschoten.
https://www.ing.nl/de-ing/over-de-ing/waar_een_wil_is/index.html

TropicalBeachparty 2017

Familie Bruinsma in de bocht "Wie van de drie"
Vrijdag 5 mei en zaterdag 6 mei 2017. In de Muze in Noordwijk.

10 mei 20.000 euro voor een elektrisch voertuig via Eneco Luchterduinen fonds

Dag van het vermiste kind bij de NRB.

Cursus Muizwemmen 2017

Halloween spooktocht

3 Nieuwe bordsponsoren

De NRB BBQ

Uiteraard hebben we meer promotionele activiteiten gerealiseerd. Kranten berichten, zwemcampagnes, Sinterklaas intochten, Carnavals optocht, Koningsdag. En zo kunnen we nog even doorgaan.

Voor aankomend jaar

Voor aankomend jaar 2018 is het de bedoeling dat we weer met elkaar leuke dingen gaan organiseren. Het voornemen is om bestaande activiteiten zoveel als mogelijk te blijven continueren. Daarnaast zijn Ideeën en leuke nieuwe initiatieven 100% welkom. We hopen daarom ook van harte dat die met enige regelmaat

binnen gaan stromen. Uiteindelijk is een vereniging ervoor bedoeld om met elkaar onze ambities en doelen voort te laten bestaan.

Tot besluit

De brigade kent vele taken en voert ook veel activiteiten uit. In dit jaarverslag is getracht hiervan een zo groot mogelijke opsomming en juiste weergave te geven. Wellicht zijn er zaken vergeten te noteren of niet goed beschreven, daarvoor is dan een welgemeende verontschuldiging op zijn plaats.

Bij de uitvoering van het brigadewerk zijn veel leden nauw betrokken, een ieder op zijn of haar gebied binnen de NRB. Daarom wil het voltallige bestuur door middel van dit verslag alle leden van commissies, instructeurs, opleiders, hulpen, strandwachten, materiaalmensen, collectanten, toneelspelers en alle anderen die misschien niet genoemd zijn hartelijk bedanken voor hun bijdrage aan het brigadewerk.

Ook is een bedankje op zijn plaats aan de vele donateurs, sponsors, adverteerders en zij die de brigade een financieel steuntje in de rug hebben gegeven, waardoor het mogelijk was om bepaalde zaken te kunnen aanschaffen of uit te voeren welke noodzakelijk waren.

Wat zeker niet vergeten mag worden en wat hoog in het vaandel van de Noordwijkse Reddings Brigade staat is dat wij, met zijn allen, belangeloos voor de gemeenschap de door ons opgenomen taken uitvoeren.

Het bestuur hoopt verder dat iedereen zich ook in het jaar 2018 weer wil inzetten voor een taak binnen de brigade.

Voorzitter:
E. Hazenoot

Secretaris:
M. Leij

Penningmeester:
A. Turion

Bestuurslid Hulpverlening:
L. van Went

Bestuurslid Materiaal:
B. Star

Bestuurslid Promotie:
M. van Egmond

Jaarverslag NRB 2017,
9 Maart 2018